

webertherm prestige

Termoizolacioni sistem sa kamenom vunom.



webertherm prestige

webertherm prestige je termoizolacioni fasadni sistem na kamenoj vuni sa webertherm prestige lepkom i debljinom armirajućeg sloja do 5mm. Nudi visoku otpornost, obezbeđuje dug životni vek i optimalnu funkcionalnost objekta. Kombinacija sa izolacijom od kamene vune sjedinjuje negorljivost, zvučnu izolovanost i paropropusnost.

webertherm prestige termoizolacioni sistem je naklonjen i sredini i čoveku. Jezgro od kamene vune je paropropusno i omogućava brzu difuziju vodene pare, a na taj način obezbeđuje prijatnu klimu za boravak. Sistem je takođe veoma otporan na udarce.

Karakteristike i prednosti

webertherm prestige je:

- dobro toplotno izolovan
- visoko požarno bezbedan
- zvučno izolovan
- izrazito paropropustan
- ekološki prihvatljiv
- vodoodbojan
- dimenziono stabilan
- sistemski ispitan i sa EU atestom ETA

Sertifikati i garancije

Weber na tržištu nudi ETA sertifikovane sisteme. Svi termoizolacioni sistemi u ponudi su testirani u centralnoj Weber laboratoriji u Austriji i ispunjavaju sve tehničke, ekonomske i ekološke aspekte koje mora da ima jedan sistem termoizolacije.

Weber termoizolacioni sistemi imaju garanciju od 10 godina!*

*garancija se izdaje po unapred definisanim kompanijskim uslovima

webertherm prestige sa silikatnom fasadom

U sastav ovog termoizolacionog sistema ulaze:

1. webertherm prestige fasadni lepak za lepljenje izolacione ploče
2. kamena vuna

Prednosti sistema

- dobro toplotno izolovan
- visoko požarno bezbedan
- zvučno izolovan
- izrazito paropropustan
- ekološki prihvatljiv
- vodoodbojan
- dimenziono stabilan
- sistemski ispitan i sa EU atestom ETA

Povezani Weber proizvodi

webertene fresh

silikatni disperzivni fasadni malter

webermin classic PLUS

unapređeni mineralni praškasti fasadni malter

webertherm prestige

lepak za sve termoizolacione materijale

weberprim S&S

silikatno-silikonski osnovni premaz

webertherm armirna mrežica

tekstilna armirna mrežica

- izolaciona ploča
- 3. webertherm prestige
fasadni lepak za izradu armiranog sloja
- 4. webertherm armirna mrežica
Saint-Gobain Adforce
- 5. weberprim S&S
osnovni premaz
- 6. webertene silikatputz
završni sloj - dekorativni malter

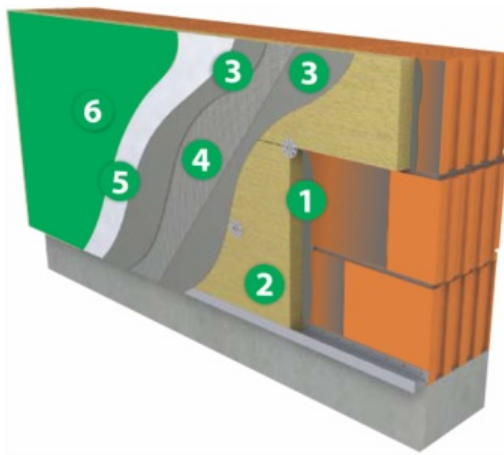

webertherm prestige sa mineralnim malterom

U sastav ovog termoizolacionog sistema ulaze:

- 1. webertherm prestige
fasadni lepak za lepljenje izolacione ploče
- 2. mineralna (kamen) vuna
izolaciona ploča
- 3. webertherm prestige
fasadni lepak za izradu armiranog sloja
- 4. webertherm armirna mrežica
Saint-Gobain Adforce
- 5. weberprim akril
osnovni premaz
- 6. webermin classic PLUS
završni sloj - mineralni malter

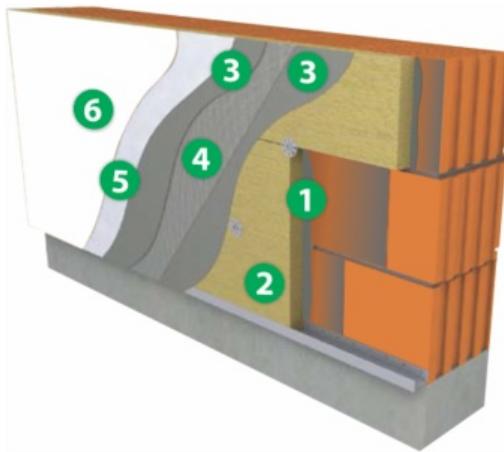

Proizvod	Potrošnja po kvm
webertherm prestige	11kg
webertherm armirna mrežica	1,1kg
weberprim S&S	0,2kg
webertene silikatputz	3kg
NAPOMENA: Struktura i granulacija završnog sloja data je samo informativno. Potrošnja fasadnog maltera je obračunata za primeru rille strukture, granulacije 2mm.	

Referentni objekti

Ovde možete da pogledate neke od referentnih objekata na kojima su korišćena Weber rešenja.

