

## webertherm ultra

Termoizolacioni sistem sa stiroporom ili grafitnim stiroporom.

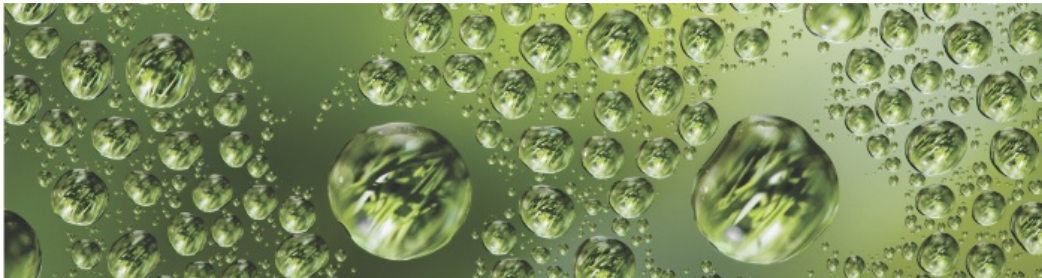

### Prednosti sistema weber.therm ultra je:

- izuzetno hidrofoban
- velika paropropusnost
- prirodno otporan na mikroorganizme
- minimalizuje troškove budućeg održavanja
- neograničen broj nijansi

### webertherm ultra

Novi fasadni sistem webertherm ultra koji u svom sastavu ima webertene ExtraClean - završni sloj sa samočišćenjem efektom. Ostale komponente po svom kvalitetu zadovoljavaju najstrože kriterijume ETICS sistema. Izuzetna elastičnost, otpornost na mikroorganizme, vodoodbojnost i paropropusnost samo su neke od osnovnih karakteristika ovog sistema.

### Karakteristike i prednosti

webertherm ultra je:

- izuzetno hidrofoban
- velika paropropusnost
- prirodno otporan na mikroorganizme
- minimalizuje troškove budućeg održavanja
- neograničen broj nijansi

### Sertifikati i garancije

Weber termoizolacioni sistemi imaju garanciju od 10 godina!\*

*\*garancija se izdaje po unapred definisanim kompanijskim uslovima*

Bezbednosni list

Bezbednosni list weber.therm ultra

Dop - Deklaracija o performansama

Dop - Deklaracija o performansama weber.therm ultra

### webertherm ultra

U sastav ovog termoizolacionog sistema ulaze:

1. weberprim S&S ili weberprim S&S G – osnovni premaz
2. webertherm ultra  
lepak za lepljenje i armiranje stiropora i grafitnog stiropora
3. webertherm armirna mrežica  
armirna mrežica (Saint-Gobain Adforce)
4. webertene ExtraClean  
završni sloj
5. fasadna izolacija stiropora/grafitnog stiropora

### Povezani Weber proizvodi

**webertene** ExtraClean

Fasada sa progresivnim samočišćenjem efektom

**webertherm** ultra

lepak za lepljenje ploča od stiropora, grafitnog stiropora, stirodura i armiranje mrežice

**weberprim** S&S

silikatno-silikonski osnovni premaz

**webertherm** SD-5

fasadni tip za sve termoizolacione ploče

**webertherm**  
armirna mrežica

tekstilna armirna mrežica

tip EPS min 17g

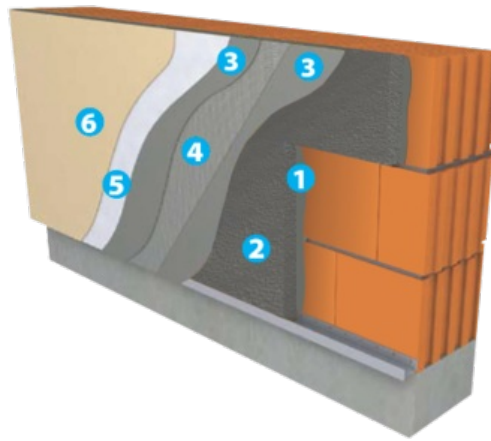

Proizvod	Potrošnja po kvm
webertherm ultra	6,3kg
webertherm armirna mrežica	1,1kg
weberprim S&S	0,2kg
webertene ExtraClean	3kg
Struktura i granulacija završnog sloja data je samo informativno. Potrošnja fasadnog maltera je obračunata za primeru rille strukture, granulacije 2mm.	

### Referentni objekti

Ovde možete da pogledate neke od referentnih objekata na kojima su korištena Weber rešenja.

